



PYTYVŌ
PYA'ERÁ
Sámbyha
Secretaría de
EMERGENCIA
NACIONAL



ADMINISTRACIÓN NACIONAL
DE NAVEGACIÓN Y PUERTOS
PRESIDENCIA DE LA REPÚBLICA DEL PARAGUAY



INFORME HIDROMETEOROLÓGICO CONJUNTO DEL RÍO PARAGUAY

Fecha de elaboración: 26-08-2024

Próxima actualización: 02-09-2024

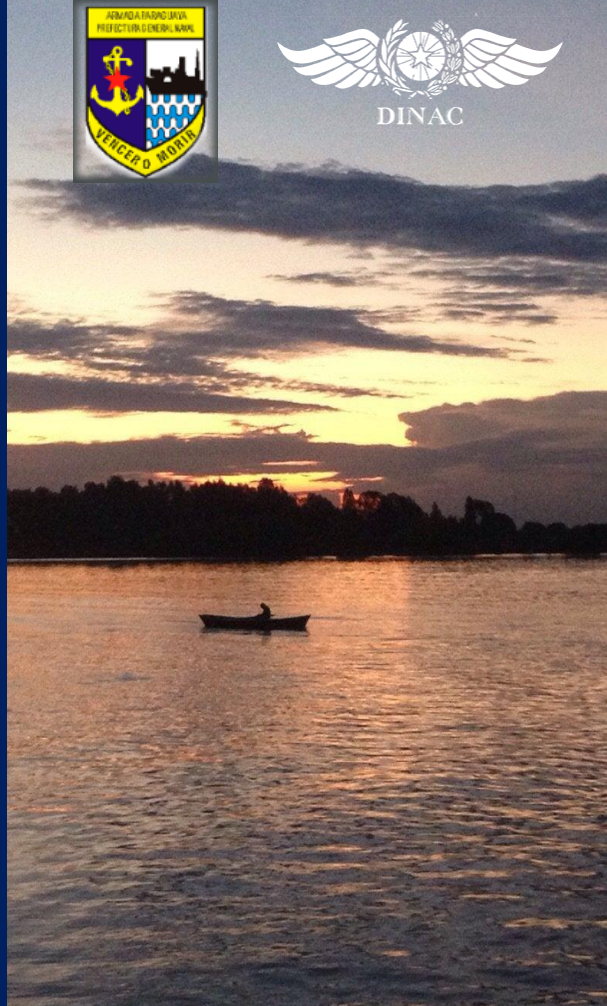

Informe Hidrometeorológico del Río Paraguay

Situación Actual

Fecha: 26-08-2024

Luego de varias semanas con déficits de precipitaciones, la semana pasada se registraron precipitaciones en gran parte de la cuenca, especialmente en el centro y sur de la cuenca del río Paraguay. Los niveles del río Paraguay mostraron ascenso en los puertos de la cuenca media y baja principalmente.

Fuerte Olimpo:	Su nivel actual es de 1,68 metros, valor que se encuentra por debajo de los niveles normales para esta época del año. Tendencia descendente.
Concepción:	Su nivel actual es de 0,75 metros, valor que se encuentra por debajo de los valores normales para la época. Tendencia descendente.
Asunción:	El nivel del río se encuentra a -0,50 metros, valor que está por debajo de los valores normales para la época. Estacionado.
Alberdi:	El nivel del río se encuentra a 0,36 metros, valor que está por debajo de los valores normales para la época. Tendencia ascendente.
Pilar:	Su nivel es de 0,80 metros, valor que está por debajo de los valores normales para la época. Tendencia ascendente.

1. Perspectiva semanal de lluvias dentro del área de influencia del río Paraguay

Para la semana del 25 al 31 de agosto, se esperan precipitaciones en el centro y sur de la cuenca. Ligeros excesos se esperan en el centro de la cuenca, mientras que en el resto se prevén condiciones normales a deficitarias, especialmente en el norte. Se espera que el nivel del río Paraguay registre descensos en la mayoría de los puertos análisis.



Figura 1: a) Cantidad de lluvia prevista (en mm) desde el 25 al 31 de agosto. b) Anomalía de lluvia acumulada (en mm) desde el 25 al 31 de agosto. En él se pueden determinar las zonas con posibles excesos (verde) o déficits (marrón) de lluvias previstas para esas fechas. Fuente: NOAA.

NCEP GFS Ensemble Forecast 8-14 Day Precipitation (mm) from: 25Aug2024 for La_Plata_Basin 01Sep2024-07Sep2024 Accumulation

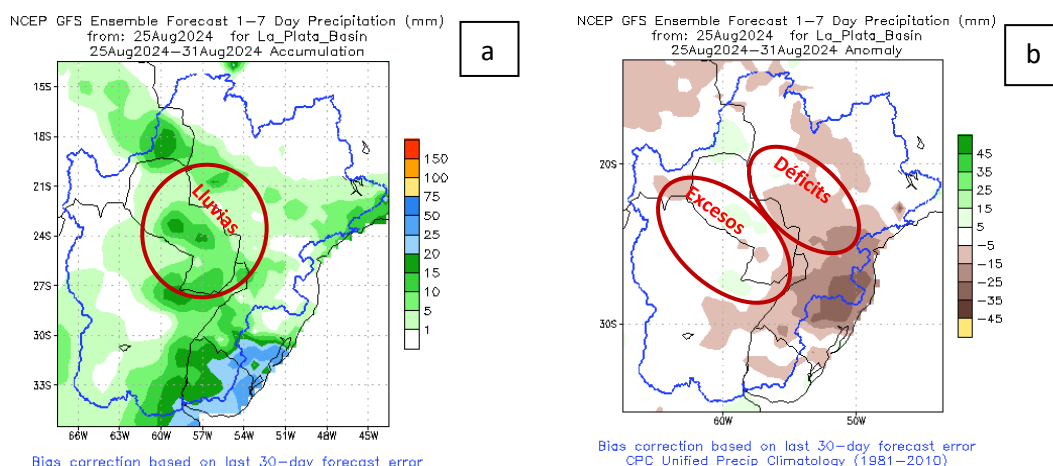
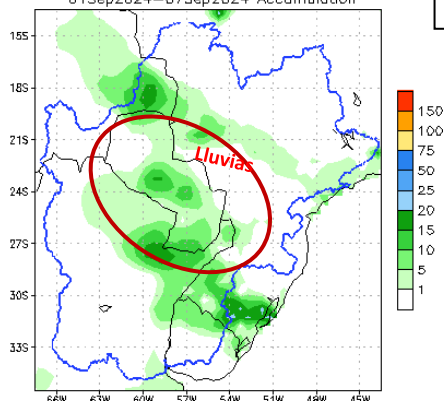

Bias correction based on last 30-day forecast error

NCEP GFS Ensemble Forecast 8-14 Day Precipitation (mm) from: 25Aug2024 for La_Plata_Basin 01Sep2024-07Sep2024 Anomaly

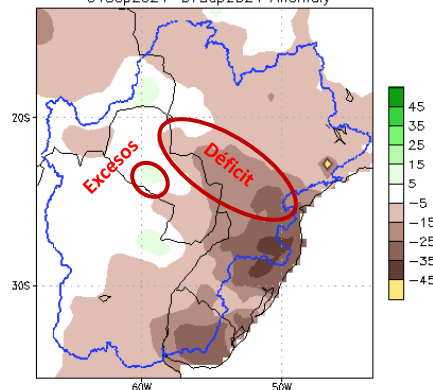

Bias correction based on last 30-day forecast error
CPC Unified Precip Climatology (1981-2010)

Figura 2: a) Cantidad de lluvia prevista (en mm) desde el 01 al 07 de setiembre. b) Anomalia de lluvia acumulada desde el 01 al 07 de setiembre. En él se pueden determinar las zonas con posibles excesos (verde) o déficits (marrón) de lluvias previstas para esas fechas. Fuente: NOAA.

Para la semana del 01 al 07 de setiembre, se esperan precipitaciones en el centro y sur de la cuenca del río Paraguay. Sin embargo, gran parte de la cuenca registrará déficits, especilametnte el centro. Se espera que los niveles del río registren ligeros descensos durante esta semana.

Proyección Hidrológica

Cuenca Alta:	Se espera que el nivel del río registre descensos en la primera y segunda semana.
Cuenca Media:	Se espera que el nivel del río registre descenso en las próximas dos semanas.
Cuenca Baja:	Se espera que el nivel del río registre descensos en la primera y segunda semana.

1.1. Pronóstico semanal de alturas hidrométricas del río Paraguay

Para las próximas tres semanas, las alturas hidrométricas pueden llegar a los siguientes niveles:

<i>Estación / Fecha</i>	<i>Actual</i>	02 set	09 set
Fuerte Olimpo	1,68 -01	1,62	1,58
Concepción	0,75 -02	0,69	0,57
Asunción	-0,50 E	-0,62	-0,69
Alberdi	0,36 +08	0,28	0,23
Pilar	0,80 +01	0,74	0,72

Rango de Incertidumbre: +/-20cm

Obs: Estos valores están basados en análisis previos teniendo en cuenta salidas de modelos numéricos, datos observados y registros históricos, por lo que la probabilidad de ocurrencia está sujeta a un cierto rango de error. Estas proyecciones se irán **actualizando cada semana** desde las instituciones involucradas en este documento que estarán en monitoreo constante de las condiciones hidrometeorológicas del territorio paraguayo.



Gerencia de Navegación e Hidrografía
Río Paraguay - Estación: **V a l l e m i**
AÑO 2024

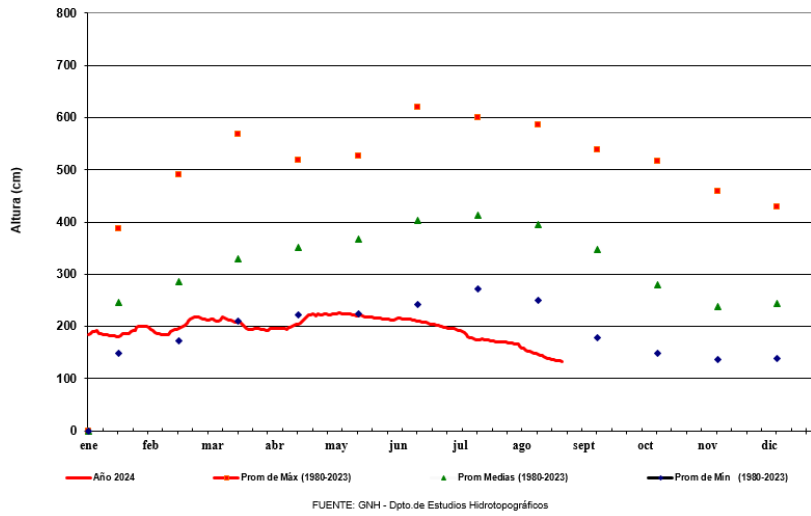

Gerencia de Navegación e Hidrografía
Río Paraguay - Estación: **Concepción**
AÑO 2024

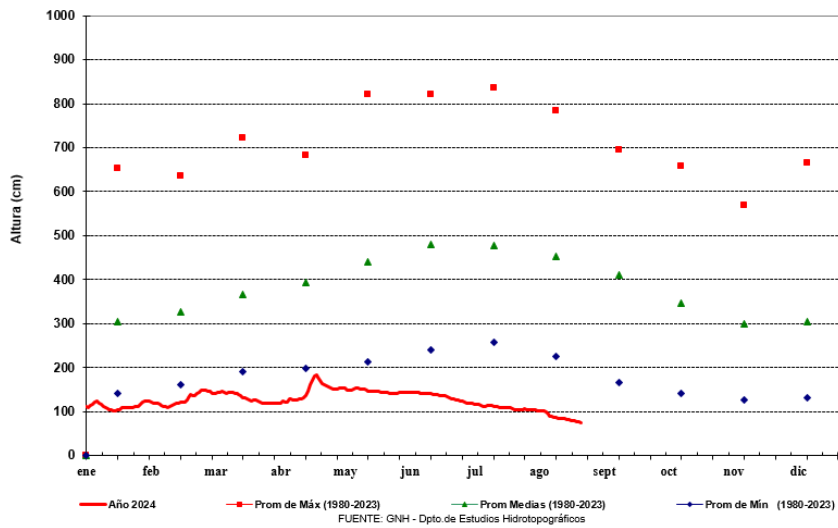



ADMINISTRACIÓN NACIONAL DE NAVEGACIÓN Y PUERTOS
PRESIDENCIA DE LA REPÚBLICA DEL PARAGUAY

SECRETARÍA DE EMERGENCIA NACIONAL - SEN PARAGUAY

PARAGUÁI PYTYVŌ PYA'ERÁ SÁMBYHYHA



GOBIERNO DEL PARAGUAY | PARAGUÁI REKUÁI



ADMINISTRACIÓN NACIONAL DE NAVEGACIÓN Y PUERTOS

Gerencia de Navegación e Hidrografía
Río Paraguay - Estación: Asunción
AÑO 2024

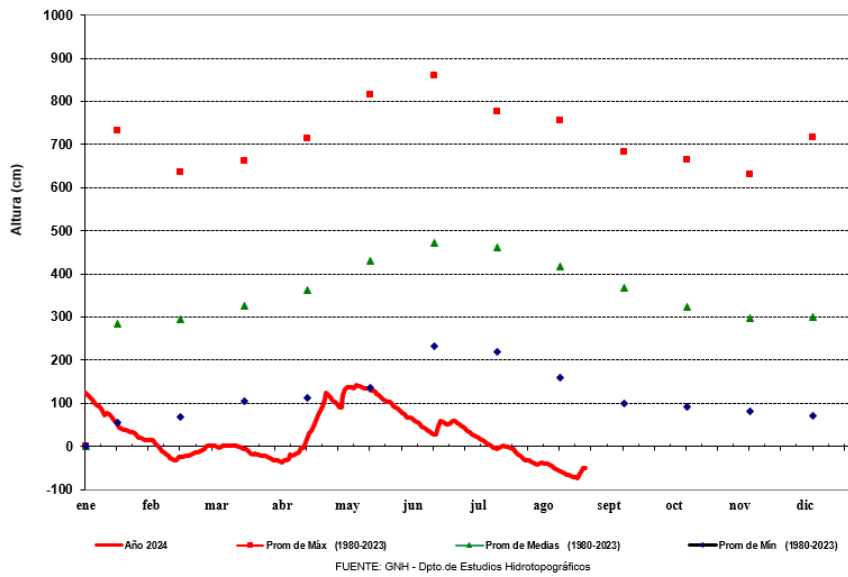

ADMINISTRACIÓN NACIONAL DE NAVEGACIÓN Y PUERTOS

Gerencia de Navegación e Hidrografía
Río Paraguay - Estación: Villeta
AÑO 2024

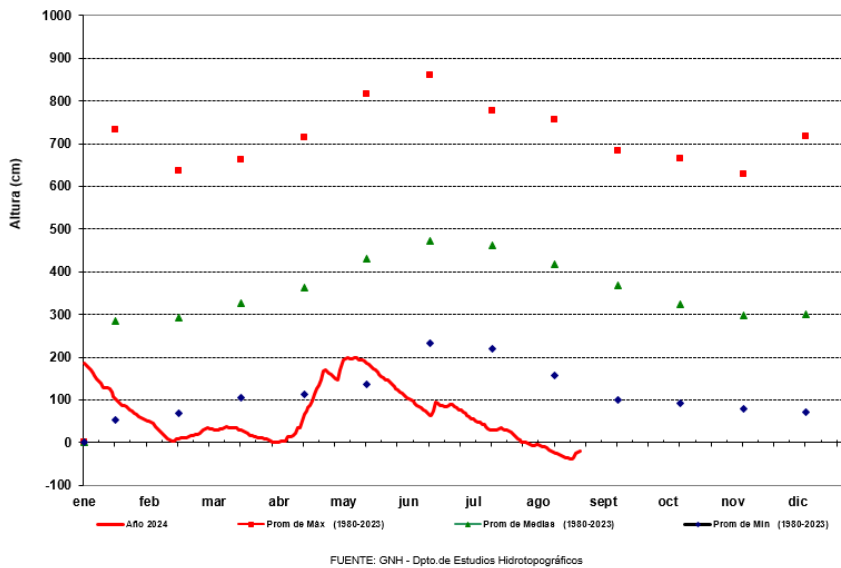



Gerencia de Navegación e Hidrografía
Río Paraguay - Estación: Alberdi
AÑO 2024

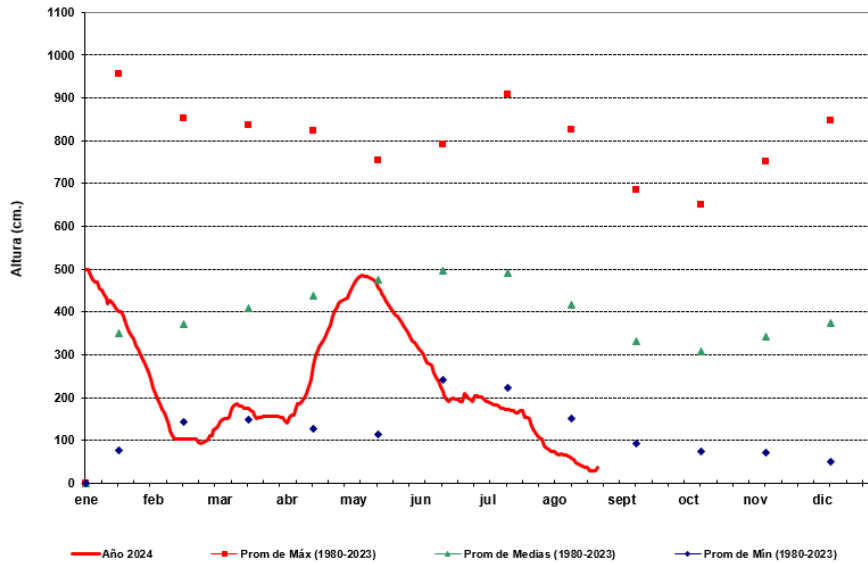

FUENTE: GNH - Dpto. de Estudios Hidrotopográficos



Gerencia de Navegación e Hidrografía
Río Paraguay - Estación: Pilar
AÑO 2024

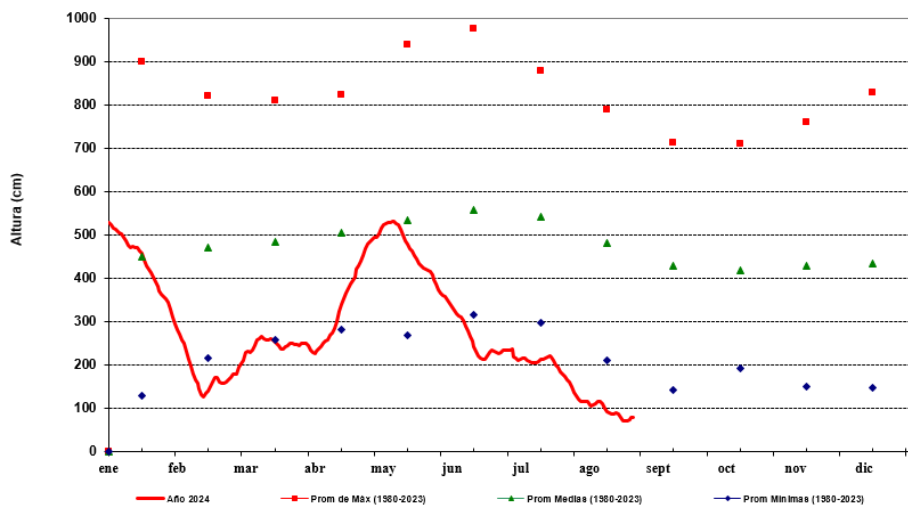

FUENTE: GNH - Dpto. de Estudios Hidrotopográficos



ADMINISTRACIÓN NACIONAL
DE NAVEGACIÓN Y PUERTOS
PRESIDENCIA DE LA REPÚBLICA DEL PARAGUAY



PARAGUÁI
PYTYVŌ
PYA'ERÁ
SÁMBYHYHA



GOBIERNO DEL PARAGUAY | PARAGUÁI REKUÁI

Para más información puede consultar en:

Dirección de Meteorología e Hidrología

Cnel. Francisco López 1080 c/ De la Conquista – Tel.: (021) 438-1000 – Correo:



GOBIERNO DEL
PARAGUAY

PARAGUÁI
REKUÁI